

Übersicht über die Bodenrichtwerte im Landkreis Regensburg
 Stichtag: 31.12.2014 (Erhebungszeitraum 01.01.2013 – 31.12.2014)

Richtwert- gebiet	Karte	Gemeinden und Ortsteile Wiesent	Baureifes Land		
			Euro/m ² mit Erschließung (ebf)	GRZ/ GFZ	Grund- stücks- größe m ²
		Wohnbauflächen			
38		Wiesent			
38a		Wiesent (weiterer Ortsbereich) einschl. Waffenschmiede	140,-		
38b		Wiesent (Bebauungsplangebiet: „Erweiterung Wiesent-Nord – Stufe 1“)	160,-		
38.1		Dietersweg	70,-		
38.2		Ettersdorf	75,-		
38.3		Kruckenberg	85,-		
		Gewerbliche Bauflächen			
38 G		Wiesent (Bereich: Handwerkerhof)	40,-		
38 G/ 39 G		Interkommunales Gewerbe- und Industriegebiet Wörth-Wiesent	50,-		

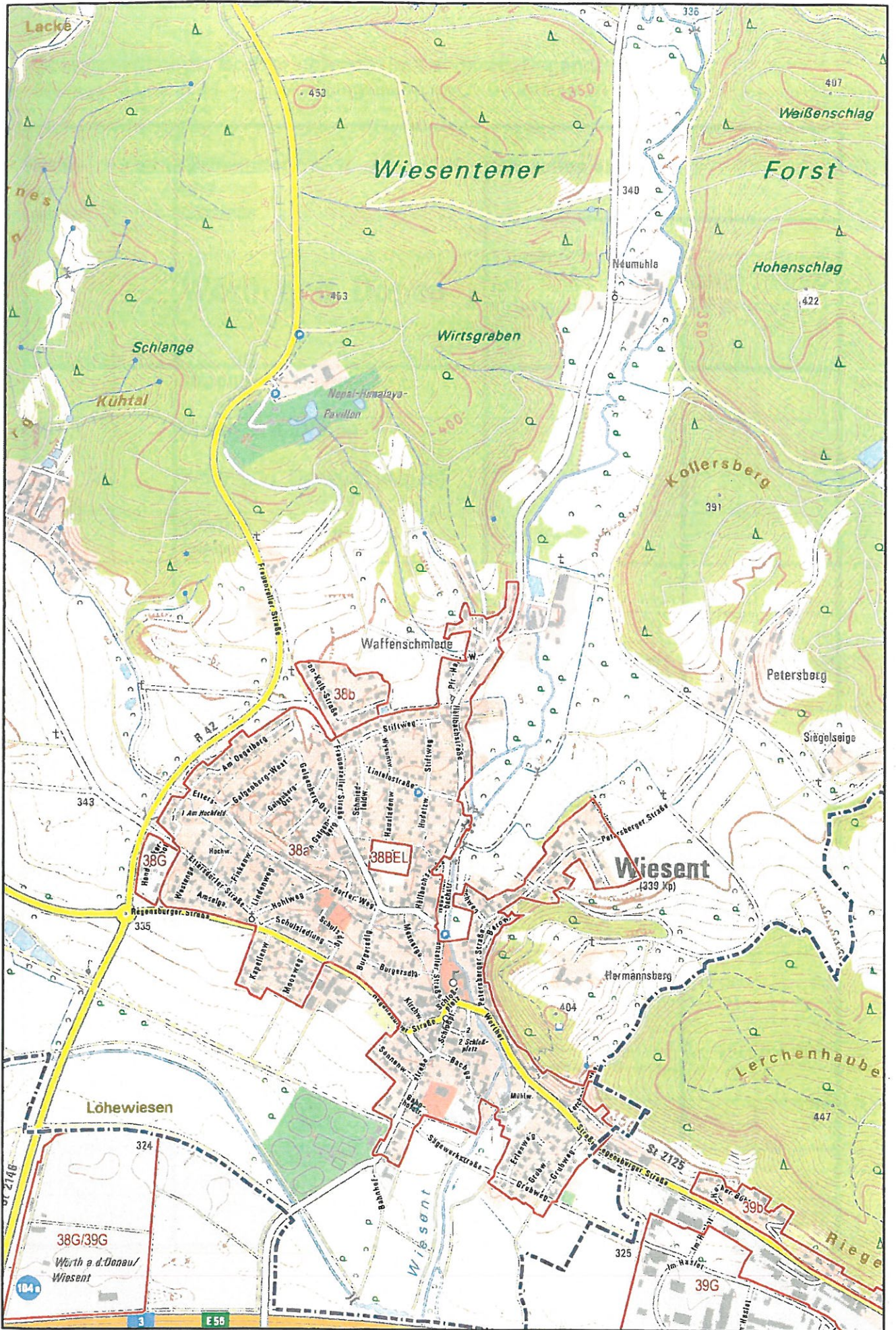

Geobasisdaten: © Copyright Bayerische Vermessungsverwaltung 2015 (www.lvg.bayern.de)
 Bodenrichtwerte: © Gutachterausschuss für Grundstückswerte im Landkreis Regensburg
 Kartographie: © Landratsamt Regensburg - Fachstelle für Wirtschaftsgeographie

Übersicht über die Bodenrichtwerte im Landkreis Regensburg
 Stichtag: 31.12.2014 (Erhebungszeitraum 01.01.2013 – 31.12.2014)

Richtwert- gebiet	Gemeinden und Gemarkungen	landwirtschaftliche Flächen	
		Ackerland Euro/m ²	Grünland Euro/m ²
	Wiesent		
	Dietersweg	1,75	1,25
	Forstmühler Forst	1,75	1,25
	Kruckenberg	3,50	1,50
	Wiesent	4,25 (Donautal) 2,50 (Sonstige)	1,50 (Donautal) 1,50 (Sonstige)
	Wörth a. d. Donau		
	Brennberg	1,75	1,25
	Hofdorf	5,50	1,50
	Hungersacker	2,00	1,50
	Kiefenholz	4,75	1,50
	Oberachdorf	4,75	1,50
	Tiefenthal	2,25	1,50
	Weihern	1,75	1,25
	Wörth a. d. Donau	4,75 (Donautal) 2,50 (Sonstige)	1,50 (Donautal) 1,50 (Sonstige)
	Zinzendorf	4,00	1,50